

沖縄県立看護大学 A型インフルエンザ患者発生動向(平成21年週別)

更新年月日：平成21年12月28日

沖縄県立看護大学							
週	報告期間	1年(82名)	2年(88名)	3年(81名)	4年(76名)	別科(20名)	計(347名)
32	8/03-09	1	0	0	0	0	1
33	8/10-16	1	3	1	2	0	7
34	8/17-23	0	2	0	0	1	3
35	8/24-30	1	0	0	1	0	2
36	8/31-9/06	0	0	0	1	0	1
37	9/07-13	0	0	0	0	0	0
38	9/14-20	0	0	0	0	1	1
39	9/21-27	0	0	1	1	0	2
40	9/28-10/04	0	0	0	0	0	0
41	10/05-11	0	0	0	0	0	0
42	10/12-18	0	0	0	1	0	1
43	10/19-25	0	1	0	0	0	1
44	10/26-11/01	0	0	0	1	0	1
45	11/02-08	0	0	0	0	0	0
46	11/09-15	0	0	0	0	0	0
47	11/16-22	0	0	0	0	0	0
48	11/23-29	0	0	1	0	0	1
49	11/30-12/06	1	0	0	0	0	1
50	12/07-13	0	0	0	0	0	0
51	12/14-20	1	1	0	0	0	2
52	12/21-27	0	0	0	0	0	0
計		5	7	3	7	2	24

【沖縄県立看護大学A型インフルエンザ患者発生動向 全学年】

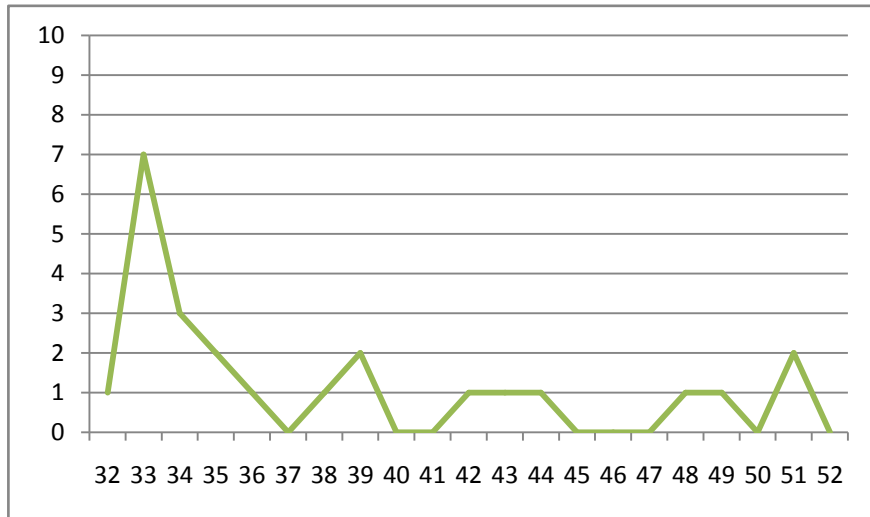

【沖縄県立看護大学A型インフルエンザ患者発生動向 学年別】

